



### Sarah en Christien achter de schapen aan

#### Overstekend wild

Het is een drukte van belang op de Pieperhoeve. Het is woensdagmiddag. Een groot aantal jongeren zijn net op de zorgboerderij gearriveerd. Ze worden weer hartelijk ontvangen door Ingrid, Rita, en hun collega's waaronder de stagiaires Sarah Kruidier en Christien Knol. Deze middag staat het verhuizen van een aantal oaien met hun lammeren op het programma. De lammeren zijn nu groot genoeg en mogen de wei in. De jongeren verspreiden zich over het terrein van de Pieperhoeve om de oaien van de ene wei naar de andere wei over de dijk te begeleiden. Een klus die door de jongeren zeer serieus genomen wordt. Op elk 'kruispunt' op het erf staat een jongere of iemand van de leiding de schapen de juiste richting op te sturen. Wat kunnen die beesten eigenwijs zijn, maar als er één schaap over de dam is...

#### Twee banen in een

Sarah (17 jaar oud) is 2<sup>de</sup> jaarsstudent SPW aan Landstede in Zwolle. Zij loopt 2 à 3 dagen in de week stage op de Pieperhoeve. "Een zus van mij werkt in de zorg en mijn vader heeft een reïntegratie bedrijf. Mijn andere zus is boerin geworden en heeft een leer, werk en trainingstraject opgezet. Het leuke van de Pieperhoeve is dat ik hier van alles meemaak

wat er op een boerderij moet gebeuren én dat ik hier met jongeren werk met allerlei verschillende achtergronden. Er zijn jongeren met het syndroom van Down, met ADHD of autisme. Omdat ik met verschillende jongeren werk, helpt dat om een keuze te maken welke richting ik op wil. Het leuke van een deeltijdstage is dat je de theorie die je op school leert op een volgende stagedag in praktijk kan brengen. Laatst hadden we het op school over conflicthantering en dat kon ik weer gebruiken tijdens het stagelopen." De stages vinden overdag plaats, maar Sarah blijft vaak totdat de jongeren die blijven slapen naar bed zijn gebracht.



## AANMELDKAART

Wanneer u De Pieperhoeve een warm hart toedraagt, kunt u vriend(in) van De Pieperhoeve worden. U ontvangt dan een aantal keren per jaar de nieuwsbrief, zodat u helemaal op de hoogte blijft van het reilen en zeilen van de zorgboerderij. Vul uw adresgegevens in en stuur de aanmeldkaart op.

Voorletter(s) en naam:

Adres:

Postcode:

Woonplaats:

E-mail:

Datum:

U kunt De Pieperhoeve ook financieel steunen.

Ik machtig Vrienden van de Pieperhoeve € \_\_\_\_\_ eenmalig/maandelijks/eenmaal per kwartaal/eenmaal per jaar af te schrijven van mijn bankrekening. Mijn bankrekeningnummer is:

Als u het niet eens bent met de afschrijving, heeft u een maand de tijd om uw bank opdracht te geven het bedrag terug te boeken. Om uw automatische afschrijving stop te zetten, kunt u een brief of een e-mail sturen of bellen naar De Pieperhoeve.



## Colofon

### Visie

Stichting Vrienden van de Pieperhoeve is in 2008 opgericht met als doel activiteiten die direct ten goede komen aan de bewoners van de zorgboerderij financieel te ondersteunen.

### Adres

Stichting Vrienden van De Pieperhoeve  
Slaperdijkweg 1  
8281 PL GENEMUIDEN  
www.pieperhoeve.nl

### Bankrelatie

Rabobank rekeningnummer 1467.72.113

### Kamer van Koophandel

Stichting Vrienden van de Pieperhoeve staat ingeschreven bij de Kamer van Koophandel te Zwolle onder nummer 08181557.

### Foto's

Henk Jan Bunschoten

## Geef me de vijf

Christien (24 jaar oud) is 1<sup>e</sup> jaarsstudent aan Windesheim in Zwolle. Zij was in een tandartspraktijk aan het werk als tandartsassistente. In deze praktijk kwam ze voor het eerst in aanraking met jongeren met gedragsproblemen. Nu volgt Christien de opleiding SPH en loopt 1 dag in de week stage op de Pieperhoeve. "Op de Pieperhoeve werken ze met de methode van Colette de Bruin: 'Geef me de Vijf'. Dat is een fijne methode om mee te werken. Ook de pictogrammen die aangeven hoe de dagindeling is, geven de jongeren duidelijkheid. Voor de opleiding moet er van elke stagedag een verslag geschreven worden. Daarin moet staan wat er gebeurd is, wat dat met je doet en wat je wilt leren. Rita of Ingrid tekenen elk verslag af en bespreken de inhoud ervan. Zij laten ons zelf veel dingen ondernemen, daar leren we erg veel van. Het christelijke karakter komt vooral terug in het bidden en Bijbellezen rondom maaltijden. Maar ook dat er niet gevloekt wordt op de Pieperhoeve en hoe de mensen met elkaar omgaan. Je kunt zien dat de kinderen er erg van genieten om op de zorgboerderij te zijn." Sarah en Christien vinden dat de stagiaires volwaardig lid zijn van het team. Dat is volgens hen het voordeel van een kleinschalige instelling.

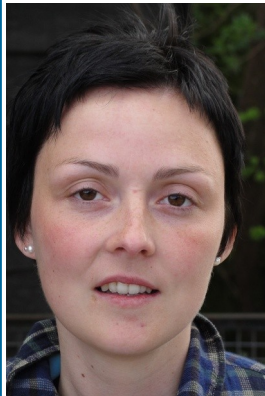

## Het zorgaanbod van De Pieperhoeve

De zorgboerderij biedt doordeweeks, in de weekenden en in vakanties tijdelijk verblijf en logeeropvang aan jongeren met een verstandelijke beperking en/of gedragsproblemen (zoals ADHD en autisme spectrum stoornis).

Jongeren vanaf 16 jaar oud die goed met hun handen kunnen werken, maar niet zo goed kunnen of willen leren biedt de Pieperhoeve een dagbesteding en/of leer- en werktraject aan.

Ook biedt de zorgboerderij zorg op maat voor zorgvragers die thuis mantelzorg ontvangen. Ter ontlasting van de mantelzorgers is er voor deze zorgvragers dag- en/of logeeropvang.

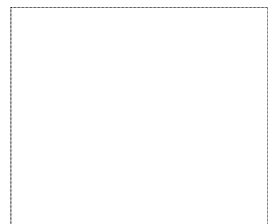

Stichting Vrienden van De Pieperhoeve  
Slaperdijkweg 1  
8281 PL GENEMUIDEN